Hoe word ik een goede spion?

Hoe probleemoplossend vermogen stimuleren?

Hilde Van Dyck

Paper Plane Pilots

About

HILDE

- Master Industrial & product Design
- Post Graduate Usability Design
- AMS Building innovative organisations
- IDEO Leading for creativity
- Certified stress & burnout coach
- Master & Certified Lego® Serious Play® facilitator

TRACK last 7 years

- Monkeyshot
- Peel
- House of Innovation
- Farm of Inspiration
- Paper Plane Pilots
- COCD
- Crew of Inspiration

Play.
Create.
Innovate.

Waarom?

Spelen is van alle tijden

KINDERSPELEN (1560)
Pieter Bruegel de Oude

“Play is an indicator of psychological and physical well-being. It is usually the first activity to disappear if an individual is stressed, anxious, hungry or ill.”

Held & Spinka, 2011

Waarom nog?

“You can discover more about a person in 1 hour of play than in a year of conversation”

Plato

“PLAY is the highest form of research.”

Albert Einstein

PLAY matches people with their talents

Deloitte, unlocking the passion of the explorer
Gartner, Foster a growth, not a fixed mindset

“De creatie van iets nieuws wordt niet gerealiseerd door het intellect, maar door het instinct dat aanzet tot spelen.”

Carl Jung

We are born creative geniuses and the education system dumbs us down, according to NASA scientists

It’s paradoxical that a little bit of “nonproductive” activity can make one enormously more productive and invigorated in other aspects of life.

Stuart Brown, founder of the national institute of Play

Let’s play!

Imagine ...

Wat is hier nu gebeurd?

REPRODUCTIEF DENKEN

REPRODUCTIEF DENKEN

- ***lineair*** van A naar B
- altijd een ***mening*** of ***oplossing***
- werkt vanuit ***kennis en ervaring***
- maakt gebruik van ***denkpatronen***
- voorkeur voor de ***bekende weg***
- tevreden met ***één oplossing***

PRODUCTIEF DENKEN

PRODUCTIEF DENKEN

- Vermijd het liefst elke ***sleur***
- Houdt van ***originaliteit***
- Wil het graag ***anders*** doen
- Zoekt ***nieuwe*** mogelijkheden
- Is gericht op de ***toekomst***
- Denkt in ***kansen***

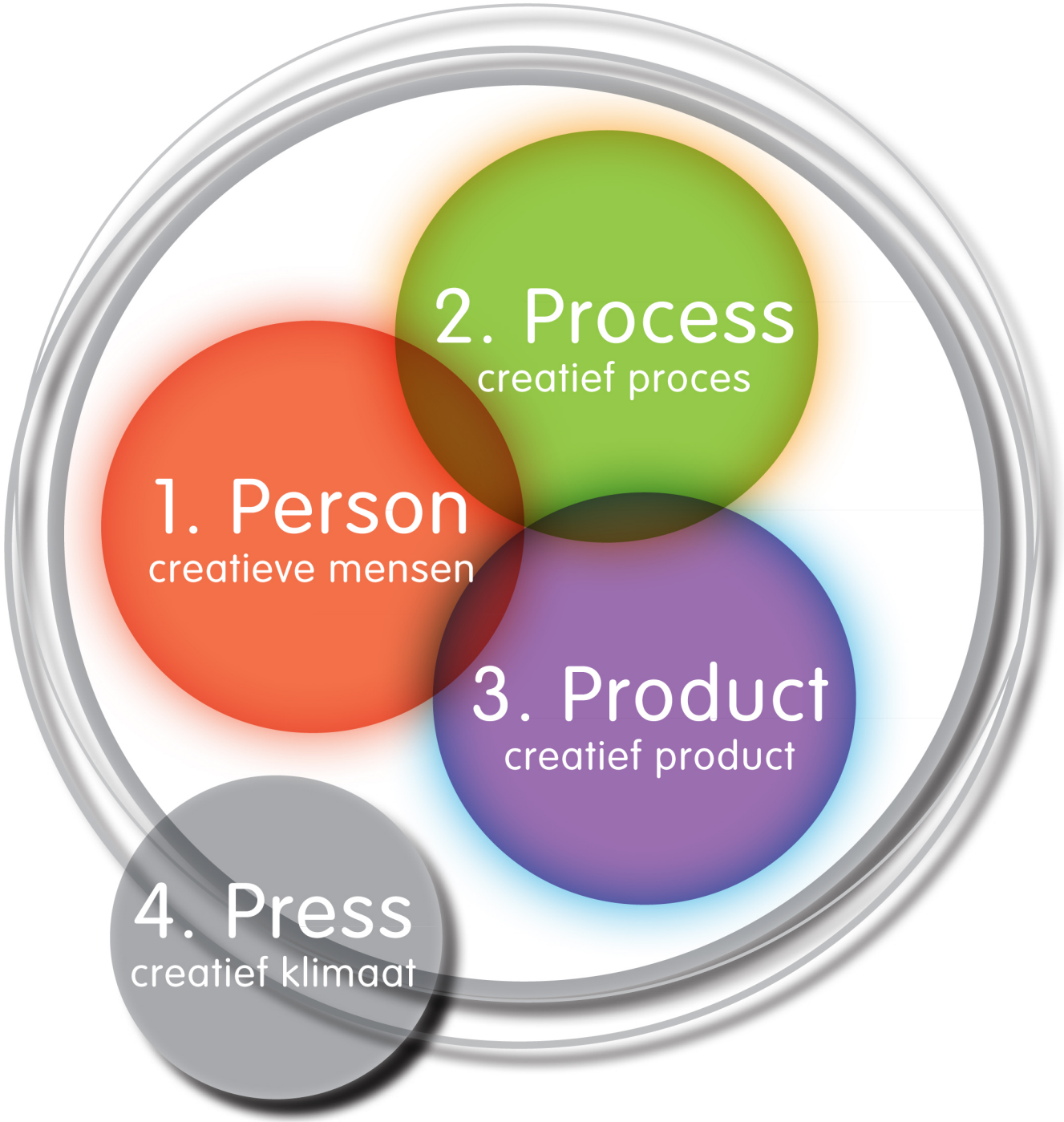

4P's van creativiteit

Mel Rhodes - 1961

Hoe doen we dat nu?

EUREKA!

EUREKA

- **63%** onder de douche, in bad, op toilet,…
- **51%** in bed: in slaap vallen, dromen, ontwaken,..
- 42% Onderweg: auto, motor, fiets, file,..
- 30% al wandelend, de hond uitlaten,…
- 25% tijdens sporten, fitness, hardlopen, …
- 22% onverwachts: koffiehoek, google
- 20% bij lezen: muziek, borrel, TV, …
- 19% mediterend: stille plek, laten rusten, …

7 manieren om je probleemoplossend vermogen ‘aan’ te zetten of te stimuleren

#1 GEEF JE OVER AAN DE CREATIEVE ADEMHALING

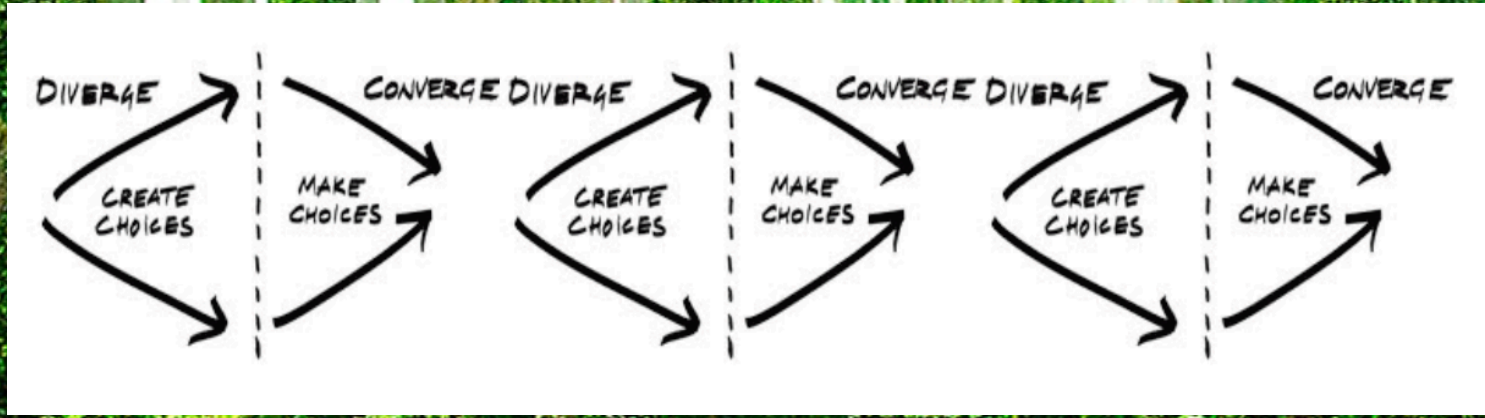

#2 START MET DE JUISTE VRAAG

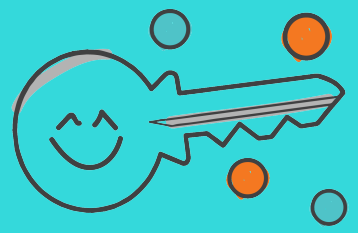

“Hoe kunnen we …”

HOE = oplossingsgericht
KUNNEN = optimistisch
WE = collaboratief

#3 STEL JE OORDEEL UIT

KEUZES CREEREN vs KEUZES MAKEN
ER IS EEN TIMING VOOR ALLES

JA MAAR …

29 IDEA KILLERS

WAAROM CREATIVITEIT & INNOVATIE VAAK NIET WERKEN

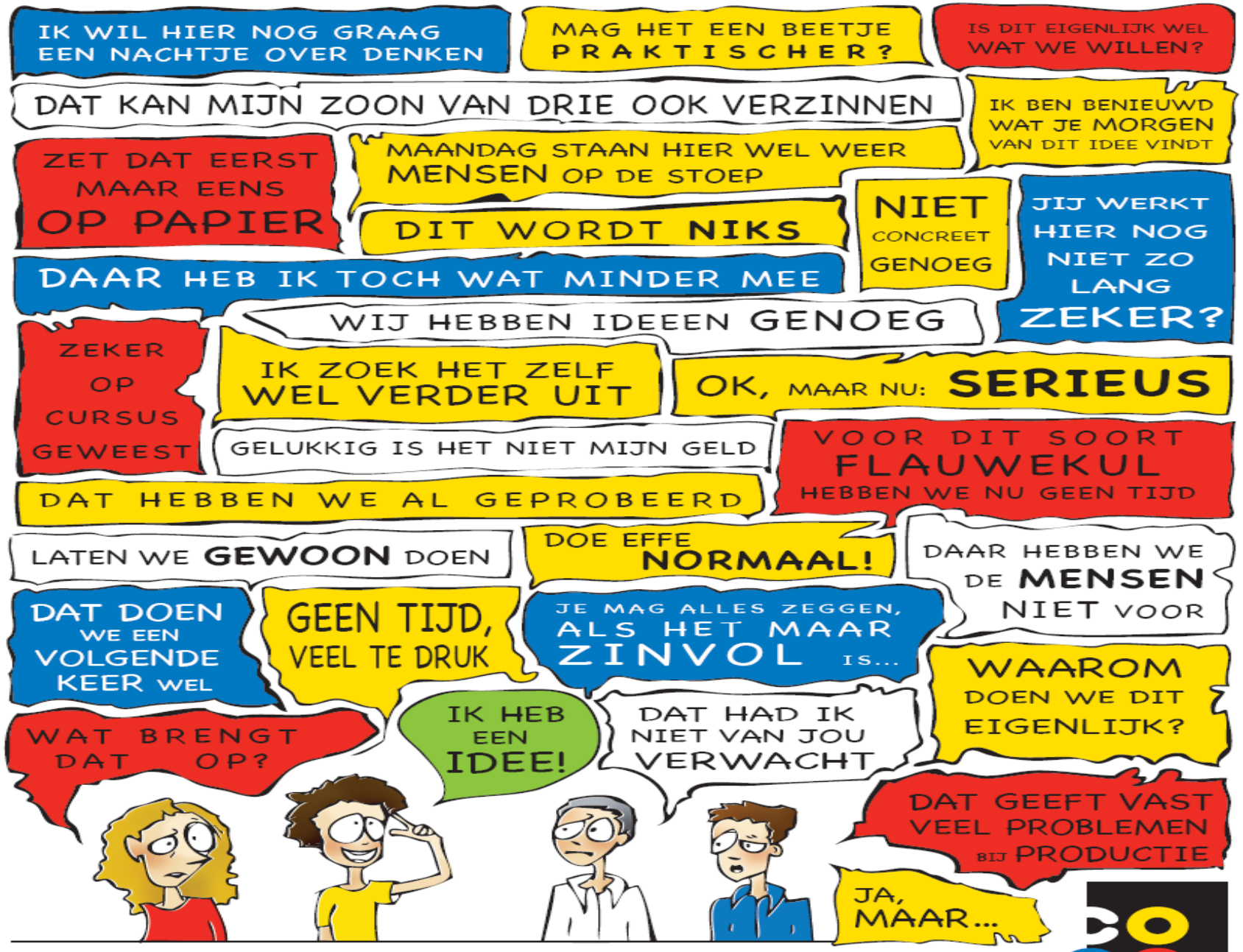

COCD vzw - Drie Eikenstraat 661 - 2650 Edegem - tel. +32 3 826 93 33 - fax +32 3 826 93 09 - info@cocd.org - www.cocd.org

#4 VERBINDINGEN MAKEN

JA EN IN PLAATS VAN JA MAAR ...
BOUW VERDER OP IDEEËN VAN ANDEREN

#5 ONDERZOEKEND WAARNEMEN

EN STEEL MET JE OGEN

HOEVEEL VIERKANTEN ZIE JE?

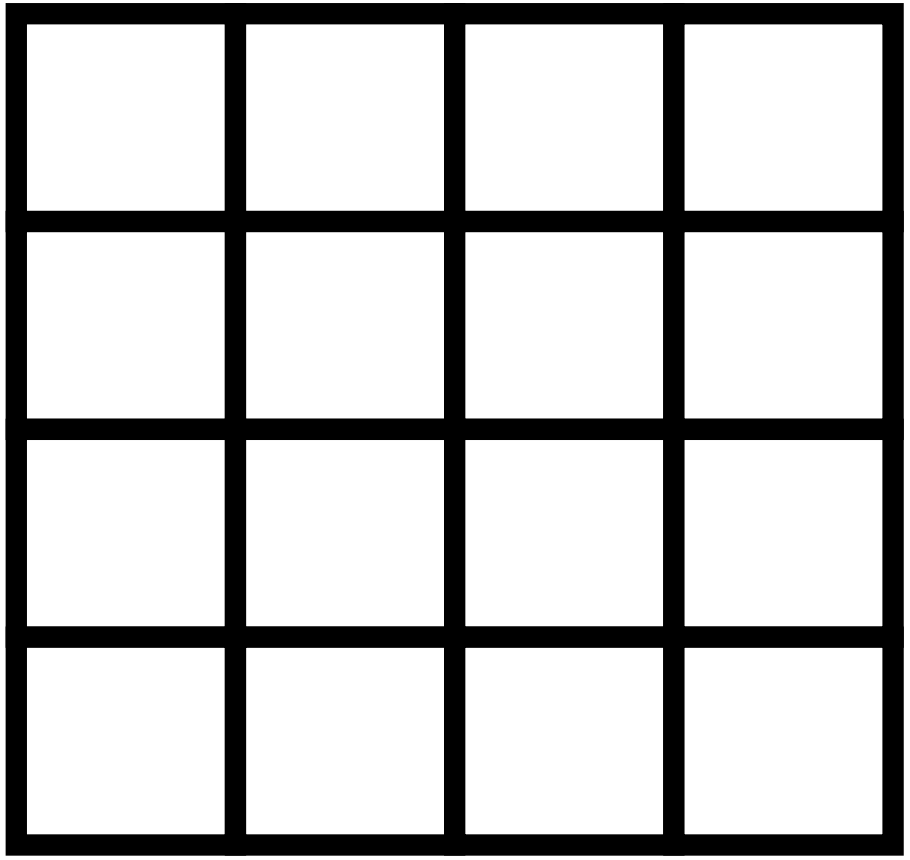

#6 STIMULEER VERBEELDINGSKRACHT

CREATIVITEITSTECHNIEKEN

#7 SPEEL.

IN EEN OMGEVING WAAR JE JE VEILIG VOELT OM TE PROBEREN

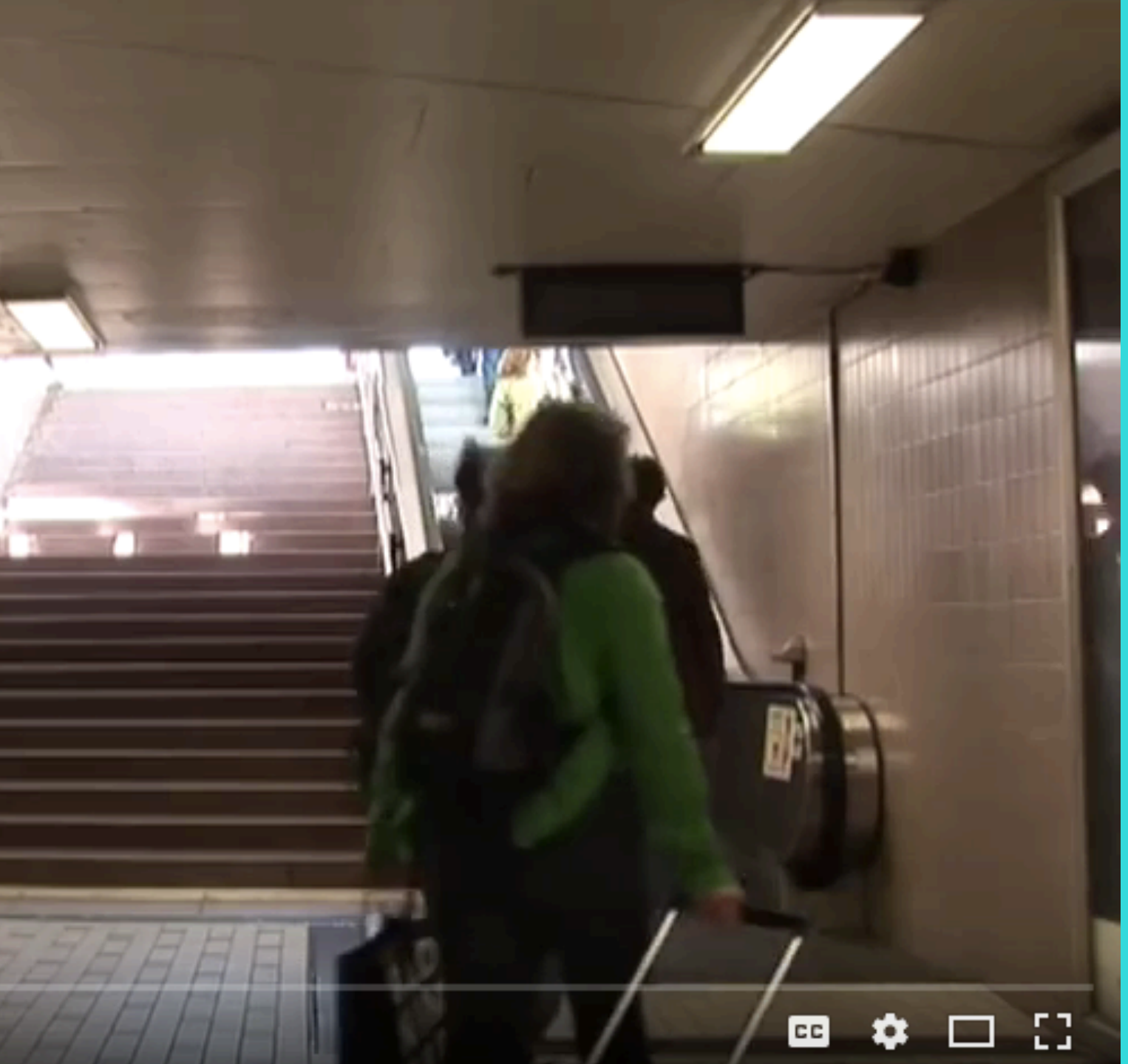

Society

Make boring stuff fun
https://www.youtube.com/watch?v=2lXh2n0aPyw

Society

Make boring stuff fun
https://www.youtube.com/watch?v=Oe3TsxVSnpg

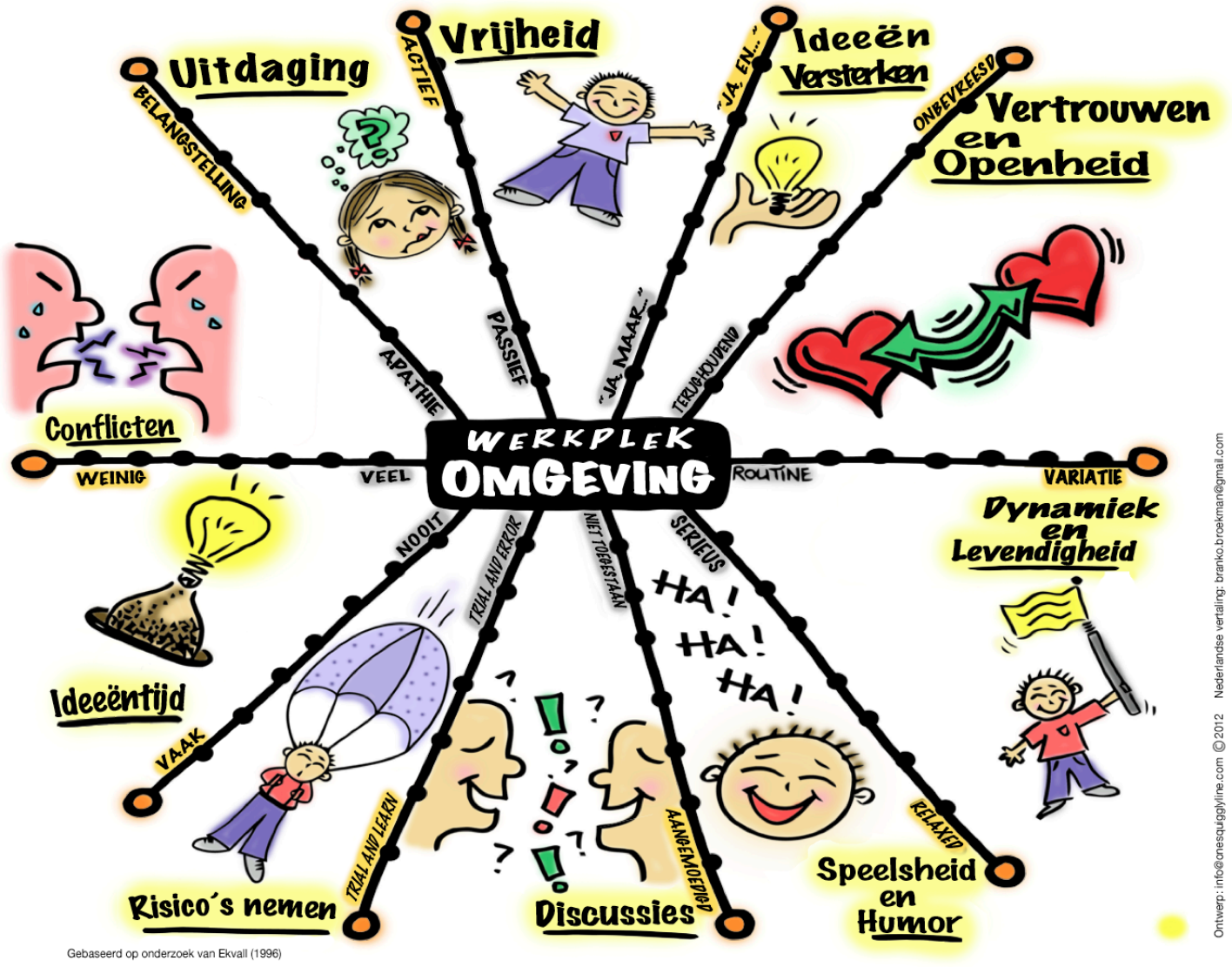

#7+1

Creëer een omgeving om te spelen & te groeien

10 dimensies van een creatief klimaat volgens Ekvall- 1996

Paper Plane Pilots

BEDANKT!

www.playfulness.be
www.farmofinspiration.be
www.crewofinspiration.org

Hilde Van Dyck
+32496238414
hilde@paperplanepilots.be
hilde@farmofinspiration.be